

# SMBC サポートマニュアル

## 銀行コード変更マニュアル

このマニュアルは、以下の製品について記述したものです。

SMBC マルチバンク資金移動 (VALUX 対応版)

### 内 容

金融機関の統廃合や金融機関システムの移行等により、銀行コードが変更になる場合に、接続先銀行登録メニューや各口座登録メニューで登録内容を変更する操作手順をまとめています。

# ① 銀行支店情報ダウンロード

1. [各種管理] - [その他] - [4. 銀行支店情報ダウンロード] メニューを選択します。



2. 以下のメッセージで [OK] ボタンを押します。

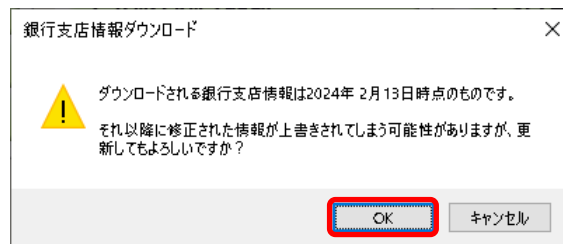

3. 以下のメッセージで [OK] ボタンを押し、メニューを終了します。

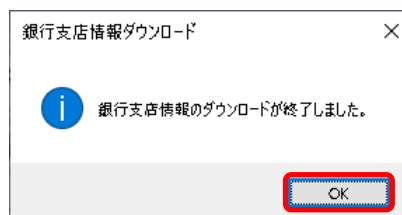

## ② 接続先銀行登録

1. [導入処理] - [事前設定] - [2. 接続先銀行登録] メニューを選択します。



2. 金融機関の案内で変更になる接続先銀行の、現在の登録内容を開きます。  
[銀行一覧] で対象の銀行をダブルクリックします。

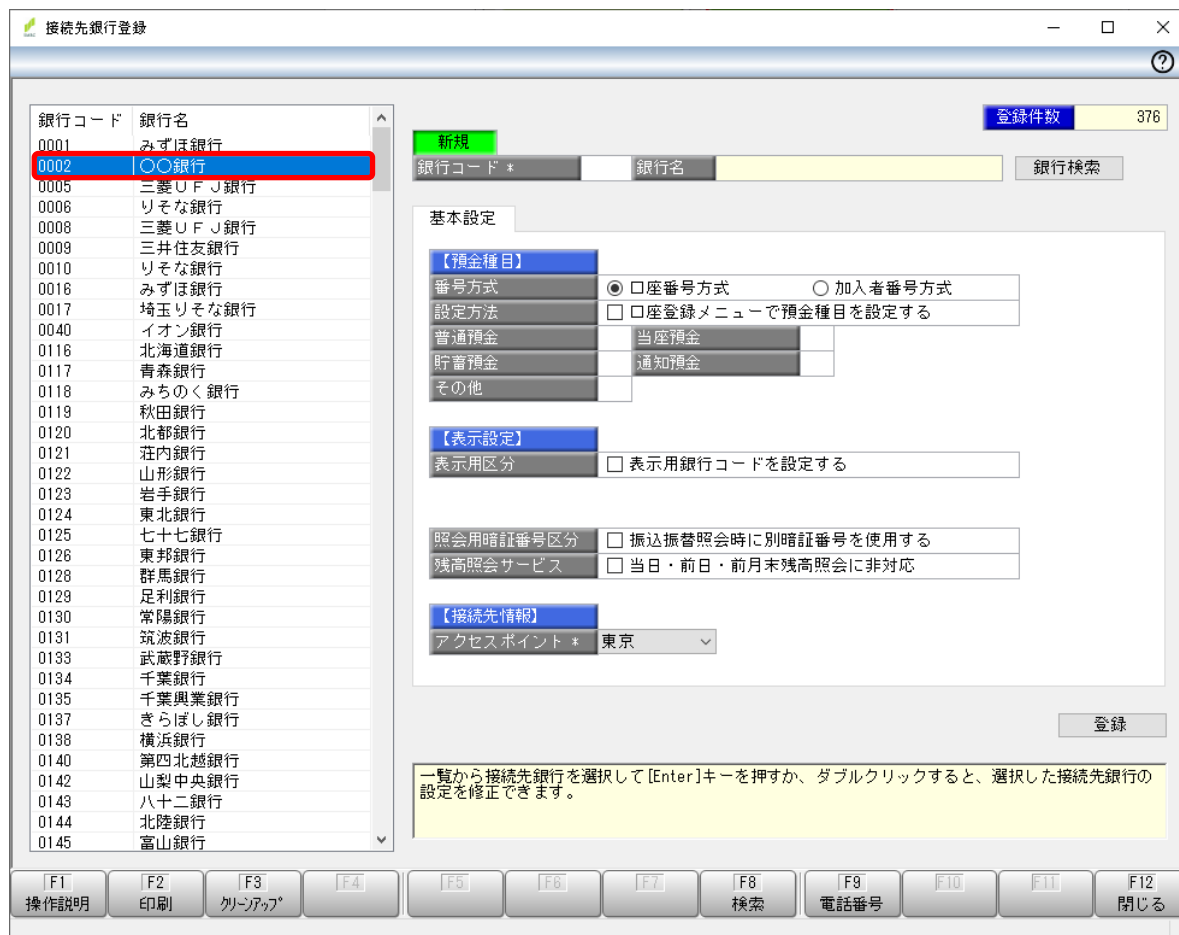

3. 内容をメモに控えたら、[F6 新規] ボタンを押します。

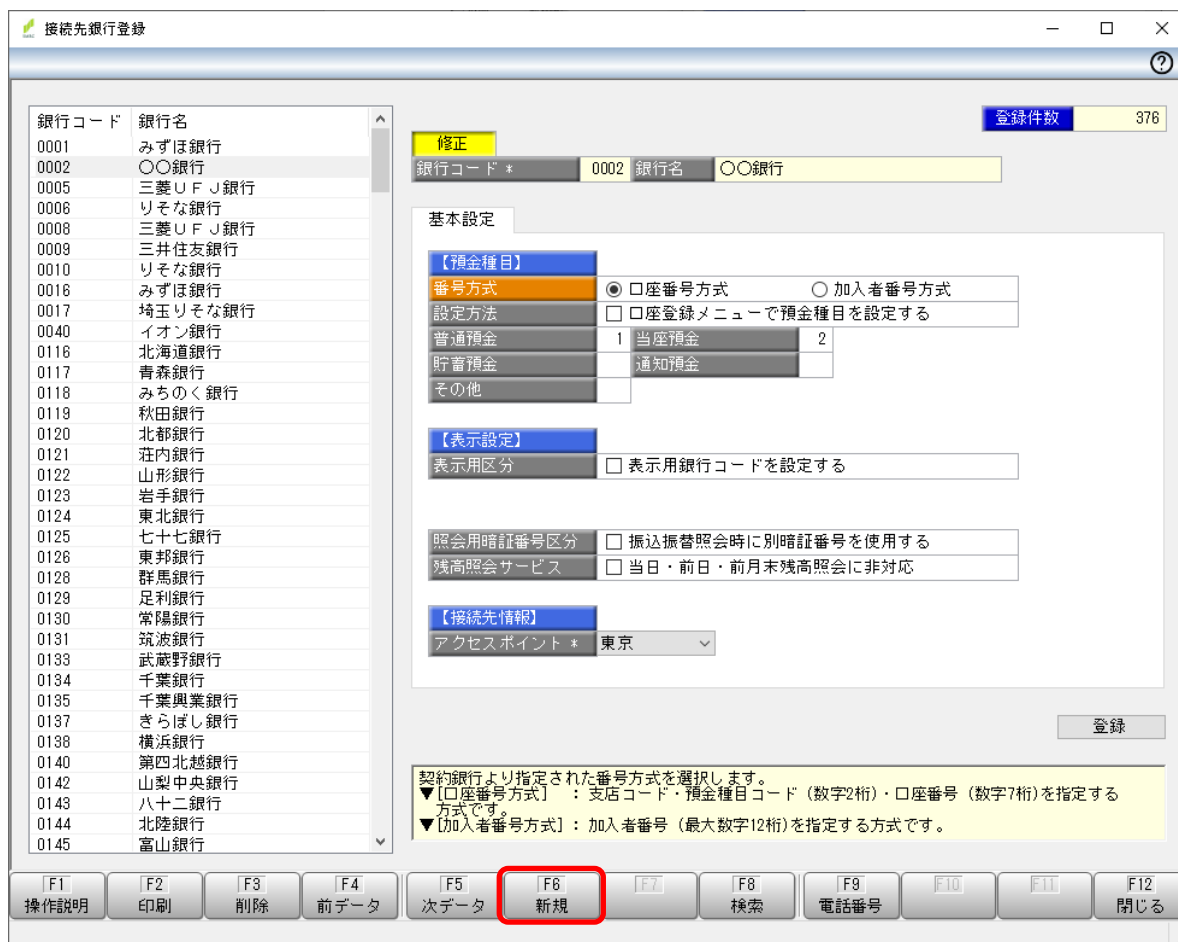

4. [銀行コード] を金融機関の案内に沿って入力します。  
 全国銀行協会が制定した統一金融機関コードにないコードを入力した場合は、  
 [銀行名] が表示されませんが、そのまま次の手順に進みます。

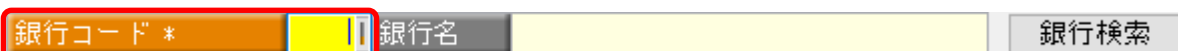

5. 金融機関の案内に番号方式の変更が含まれる場合、  
 [番号方式] を案内に沿って選択します。  
 案内がない場合、手順「3.」で控えた内容を選択します。  
 「加入者番号方式」を選択した場合、手順「8.」に進みます。

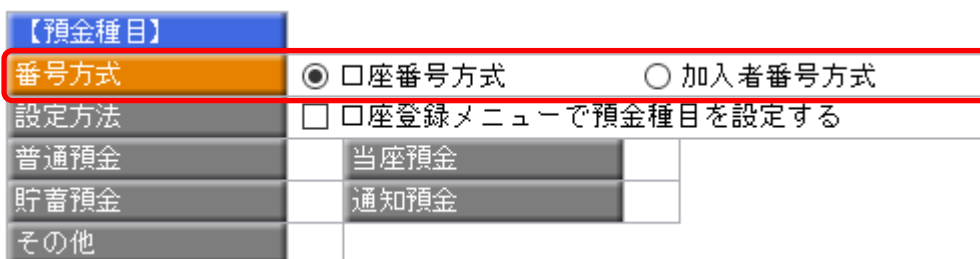

6. [設定方法] を手順「3.」で控えた内容で設定します。

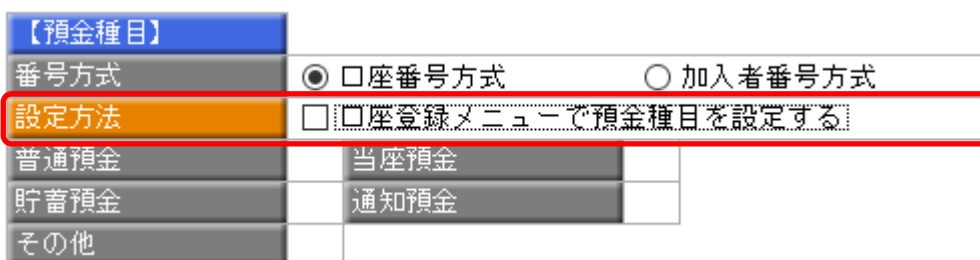

7. 金融機関の案内に預金種目コードの変更が含まれる場合、  
 [預金種目] を、利用している種目のみ、案内に沿って入力します。  
 案内がない場合、手順「3.」で控えた内容を入力します。

【預金種目】	
番号方式	<input checked="" type="radio"/> 口座番号方式 <input type="radio"/> 加入者番号方式
設定方法	<input type="checkbox"/> 口座登録メニューで預金種目を設定する
普通預金	01 当座預金
貯蓄預金	通知預金
その他	

8. [銀行名] が表示されていない場合は、  
 [表示用銀行コードを設定する] にチェックを付け、  
 口座情報の表示に使用する [銀行コード] を入力します。

【表示設定】	
表示用区分	<input checked="" type="checkbox"/> 表示用銀行コードを設定する
銀行コード *	銀行名

銀行検索

9. その他の項目も金融機関の案内で変更が必要な場合は入力します。  
 案内がない場合、手順「3.」で控えた内容を入力します。

10. [登録] ボタンを押します。

11. 右のメッセージで [OK] ボタンを押し、  
 次に [F12 閉じる] ボタンを押し、メニューを終了します。

## ③ 親口座登録

1. [導入処理] - [口座登録] - [1. 親口座登録] メニューを選択します。



2. 変更になる親口座の、現在の登録内容を開きます。  
[親口座一覧] で対象の親口座をダブルクリックします。  
[F8 検索] ボタンを押して、検索することもできます。  
[口座選択] 画面が表示されますので、  
修正する口座を選択し、[OK] ボタンを押します。

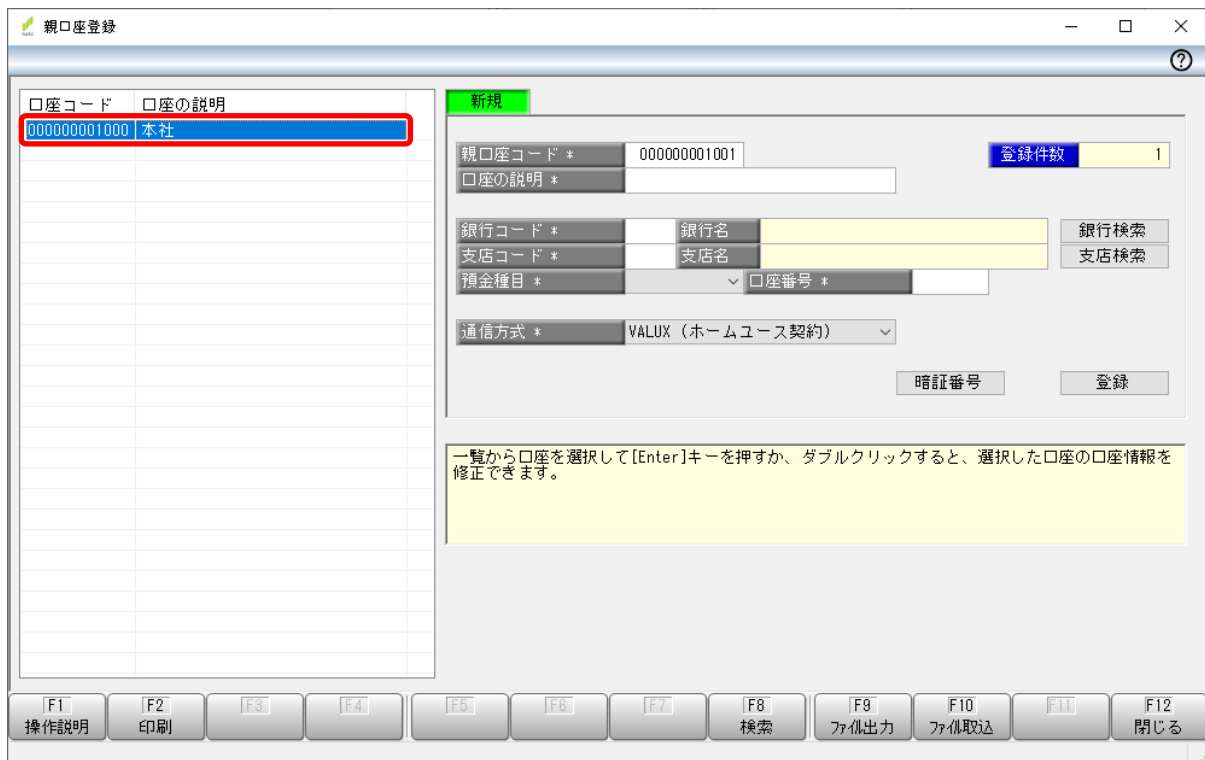



7. [登録] ボタンを押します。

8. 右のメッセージで [OK] ボタンを押し、次に [F12 閉じる] ボタンを押し、メニューを終了します。

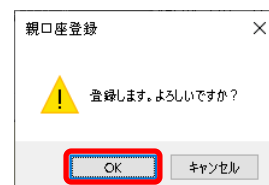



## ④ 子口座登録

[導入処理] - [口座登録] - [2. 子口座登録] メニューを選択します。



金融機関の案内に沿って [1. 親口座登録] メニューの手順と同様に内容を変更します。

## ⑤ 通知預金口座登録

[導入処理] - [口座登録] - [3. 通知預金口座登録] メニューを選択します。



金融機関の案内に沿って [1. 親口座登録] メニューの手順と同様に内容を変更します。

以上